



[Inscripción al acto de presentación de la guía](#)

## Acto Presentación de la GUÍA PARA EL DESARROLLO DEL NUEVO CURRÍCULO EN CENTROS

Miércoles 24 de Abril, 18 horas  
IES San Isidro, Madrid

### Guía para el desarrollo del nuevo currículo en los centros

Proyecto ATLÁNTIDA, USIE Y ADIDE  
(Coord.)

Coordinan:



Colaboran:

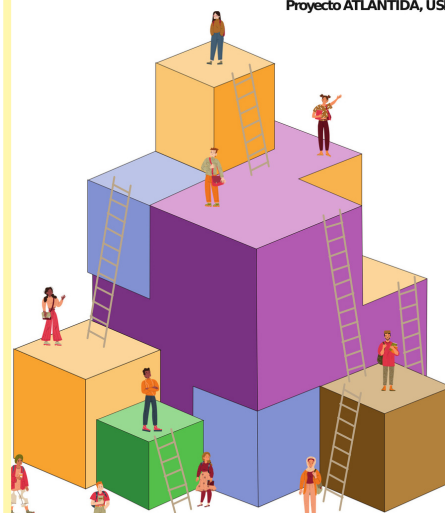

## GUÍA PARA EL DESARROLLO DEL NUEVO CURRÍCULO EN LOS CENTROS EDUCATIVOS

### CONTENIDOS

- Los grupos de innovación de Atlántida y los grupos de profesionales de Inspección USIE y ADIDE han trabajado juntos:
- ¿Tiene nuestro sistema educativo 17 modelos de currículo? Análisis y debate.
- ¿Cómo han respondido las CCAA al reto del nuevo currículo y la mejora educativa? Casos.
- ¿Es posible trabajar por competencias y por contenidos? ¿Por qué aparece ese dilema?
- ¿Cómo seguir trabajando los contenidos e integrar el trabajo competencial como hacen PISA, TIMS...?
- ¿Cómo dar marca propia a los proyectos educativos de centros desde el Perfil de salida?
- ¿Cómo concretar programaciones que integren contenidos y competencias, y motiven al alumnado?
- ¿Cómo gestionar la evaluación competencial, que informa del aprendizaje de contenidos con calificaciones en las materias y a la vez valora niveles competenciales adquiridos?
- ¿Cómo promover Informes sobre el aprendizaje que mejoren algunas prácticas de las juntas de evaluación aún basadas en el canto de notas por informaciones que detallen los desempeños que sabe realizar el alumnado con los conocimientos que tienen?

RECIBE EL MATERIAL DE LA GUÍA Y COMPÁRTELO CON LOS CENTROS Y GRUPOS

IES San Isidro, Calle Toledo nº 39. Madrid. 18:00h

Coordinan:

## Acto Presentación de la GUÍA PARA EL DESARROLLO DEL NUEVO CURRÍCULO EN CENTROS



Miércoles 24 de Abril , 18 horas  
IES San Isidro, Madrid

Colaboran:



[Inscripción al acto de presentación de la guía](#)

# AGENDA

**18 h.-INAUGURACIÓN DEL ACTO:** Coordina y presenta:

**MEFP:** Invitación especial a la Secretaría de Estado, D. José Manuel Bar.

**USIE:** José Luís Castán. Servicio de Inspección de Aragón.

**ADIDE:** Carlos Utrera. exinspector de Madrid y de la coordinación estatal del grupo.

*Presenta Grupo ATLÁNTIDA.*

**18,20-19,15h. PANEL Y CLAVES DE LA GUIA: MARCO Y EJEMPLIFICACIONES.**

**Módulo I. DISEÑO CURRICULAR:** *José Moya, Atlántida, Universidad de Las Palmas.*

**Módulo II. PROYECTO EDUCATIVO:** *J. Antonio Gómez (Grupo Atlántida, Extremadura).*

**Módulo III. PROGRAMACIONES:** *Lourdes Alcalá, (USIE, Servicio Inspección de Aragón).*

**Módulo IV. EVALUACIÓN COMPETENCIAL:** *Elena Ortiz (ADIDE, Servicio Inspección de Valencia)*

*Presenta: José Moyano, Presidente ANELE , promotor de la Guía.*

**19,20-MESA REDONDA:** Hacia un acuerdo curricular en nuestro sistema educativo.

**José Moya (Univ. de las Palmas), Francisco López Rupérez (Universidad CJC), C. DECANOS**

**Mariano Rubía (Univ. de Valladolid) Francisco García (CCOO) y Pedro Caballero (CONCAPA)**

*Modera ATLÁNTIDA: Florencio Luengo, coordinación General Atlántida*

**20,30. Clausura, y entrega de documentos sobre la Guía, con aperitivo y tertulia final.**

**ANELE, USIE, ADIDE, ATLÁNTIDA**

**IES San Isidro, Calle Toledo nº 39. Madrid. 18:00h**